

<b>B.A.E.S.</b>	Bloc autonome d'éclairage de sécurité
	Alarme incendie Type 4
	Sirène d'alarme
	Flash - sirène incendie
	Zones de dégagements (L. 1,40m mini)

2023-06-02 : Modifications

- Au niveau de la partie publique :  
Passage de porte entre la salle de cérémonie et la partie technique est d'une largeur de 110 cm
- Au niveau de la partie technique :  
Libre passage des portes d'une largeur de 110 cm

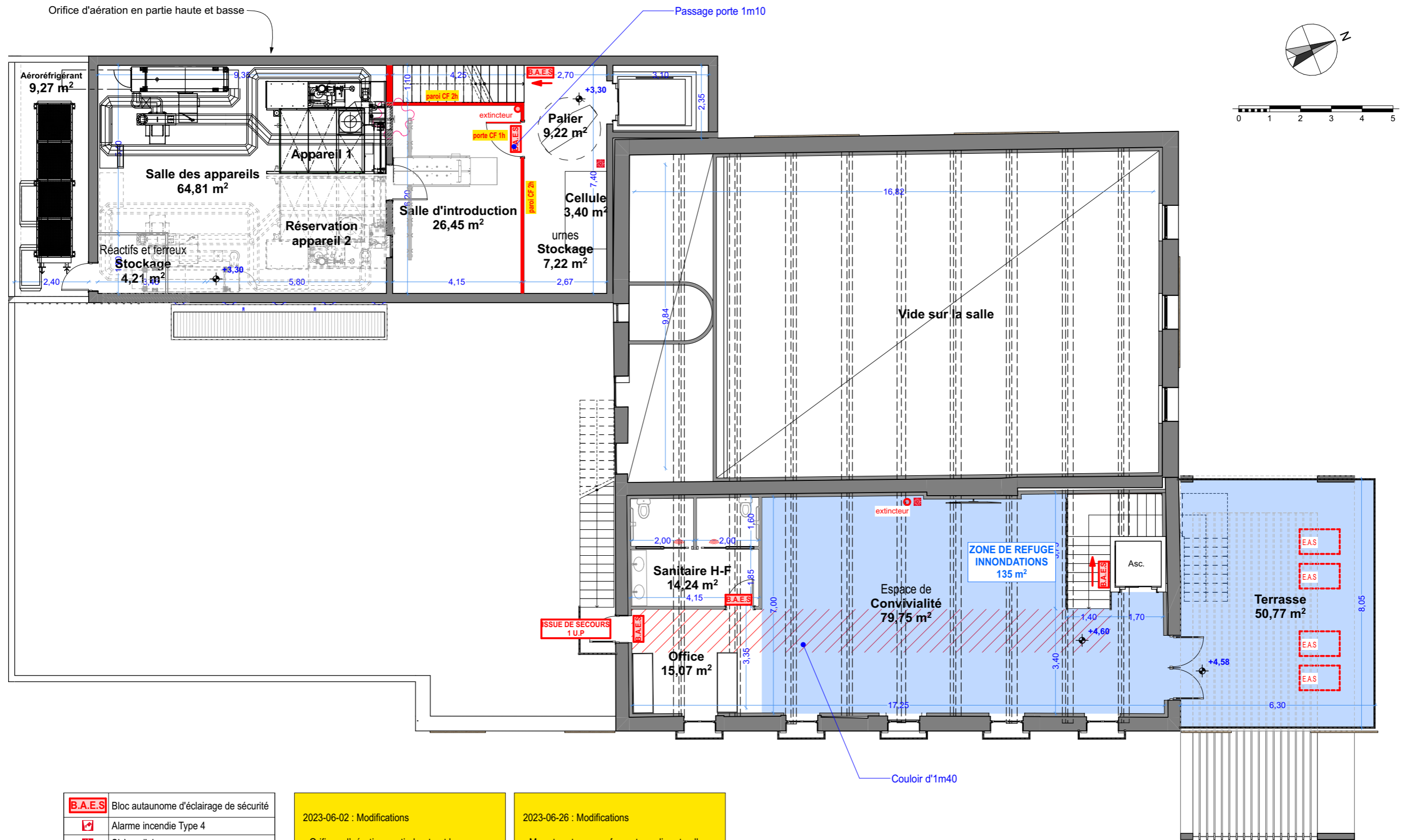

<b>B.A.E.S.</b>	Bloc autonome d'éclairage de sécurité
	Alarme incendie Type 4
	Sirène d'alarme
	Flash - sirène incendie
	Zones de dégagements (L. 1,40m mini)
<b>E.A.S.</b>	Espaces d'attente sécurisés

2023-06-02 : Modifications

- Orifices d'aération partie haute et basse
- Vitrage éventuel de la salle de présentation visuelle de degré coupe-feu une heure
- Ouverture de l'appareil de crémation est de plus que 4m

2023-06-26 : Modifications

- Mur et porte coupe-feu entre palier et salle d'introduction
- Porte et trappe non coupe-feu entre salle d'introduction et salle des appareils

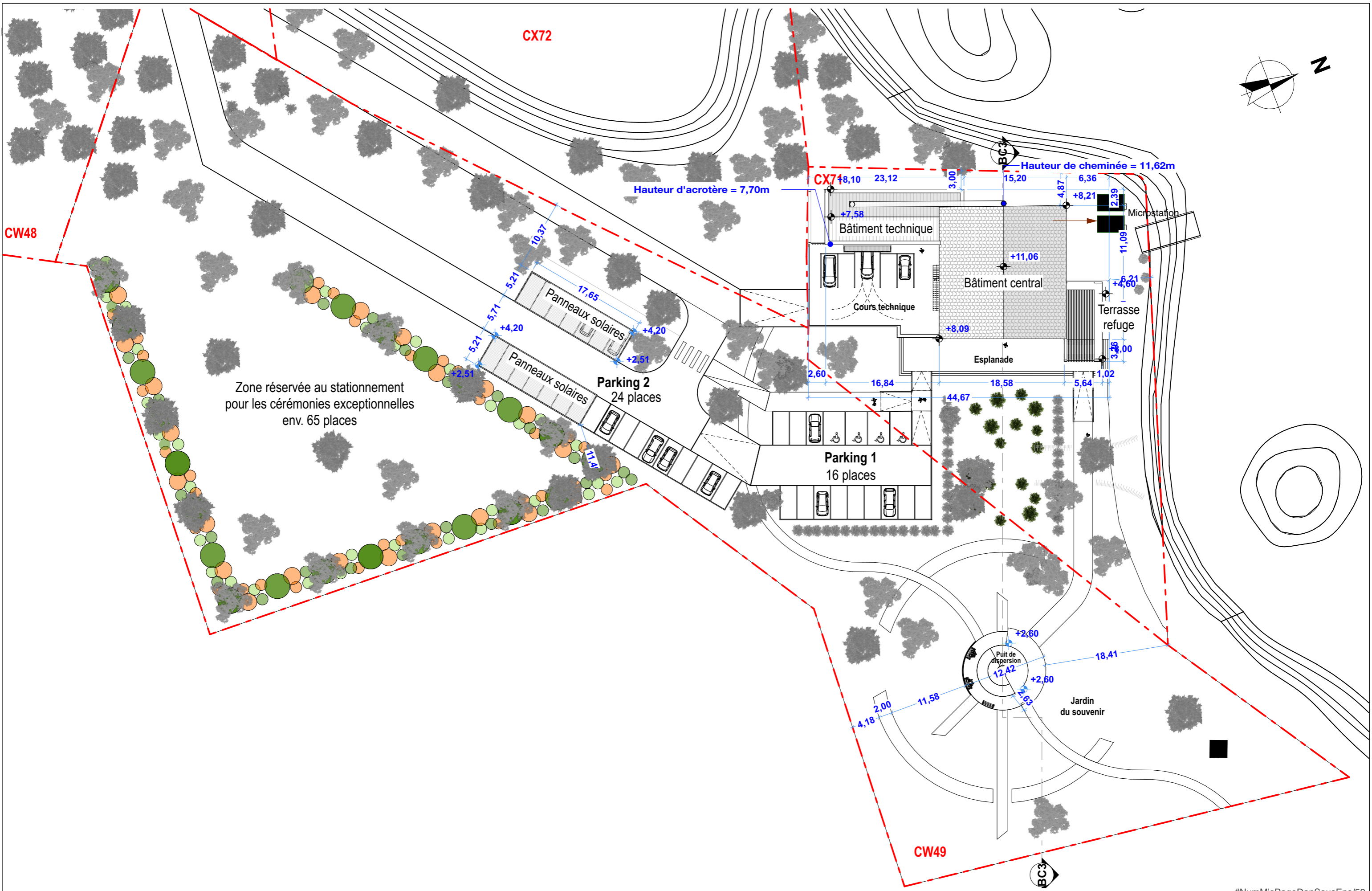

19002	Maîtrise d'Ouvrage	Maîtrise d'Oeuvre	Plan	Date et échelle	Phase	#NumMisPageDanSousEns/50
<b>Crématorium de Narbonne</b> 57, chemin de Saint-Crescent - 11100 Narbonne	<b>Société du Crématorium de Sainte-Rose</b> 17 rue de l'Arrivée, 75015 Paris	<b>CARRE ARCHITECTES</b> <b>Andrea KRAFFT</b> 24, rue Fort Notre Dame - 13007 Marseille Tel. : +33 4.91.04.05.19	<b>Plan de masse Projet</b>	31/12/2021 A3: 1:500	<b>PC</b>	
						<b>PC2.c</b>

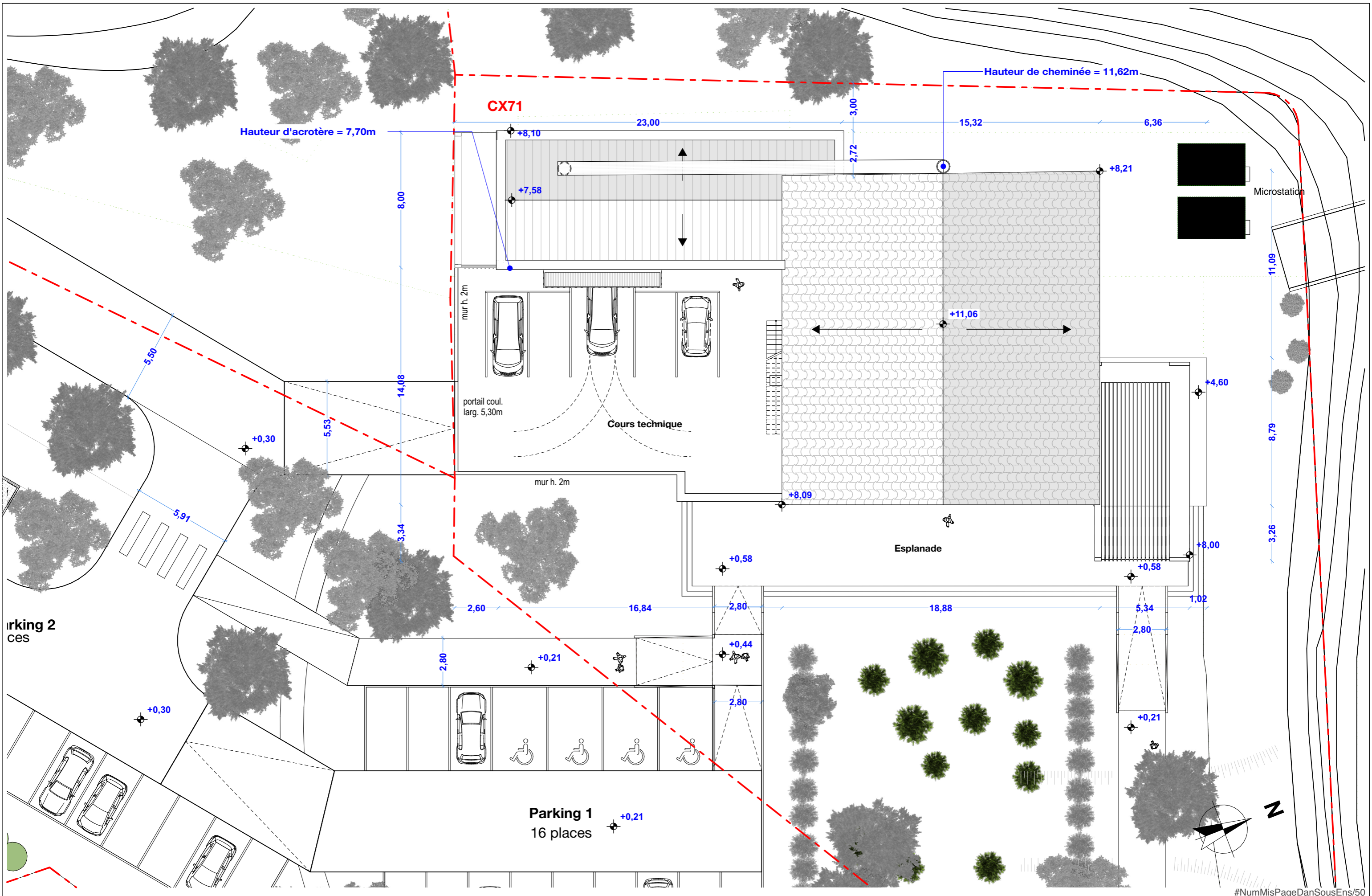

#NumMisPageDanSousEns/50

19002	Maîtrise d'Ouvrage	Maîtrise d'Oeuvre	Plan	Date et échelle	Phase
<b>Crématorium de Narbonne</b> 57, chemin de Saint-Crescent - 11100 Narbonne	<b>Société du Crématorium de Sainte-Rose</b> 17 rue de l'Arrivée, 75015 Paris	<b>CARRE ARCHITECTES</b> <b>Andrea KRAFFT</b> 24, rue Fort Notre Dame - 13007 Marseille Tel. : +33 4.91.04.05.19	<b>Plan de masse Projet rapproché</b>	31/12/2021 A3: 1:200	<b>PC</b>
					<b>PC2.d</b>

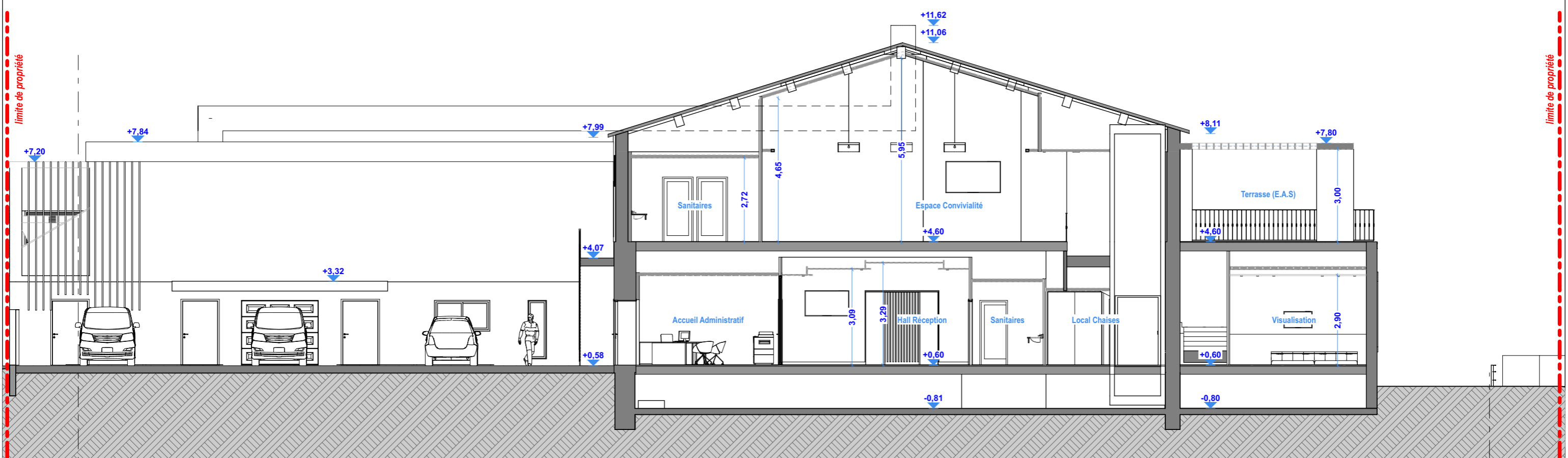
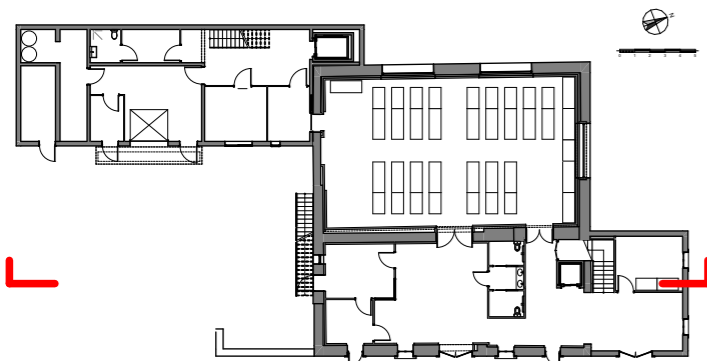

BC2

Coupe longitudinale bâtiment Cérémonie

1:125

19002	Maîtrise d'Ouvrage	Maîtrise d'Oeuvre	Plan	Date et échelle	Phase	#NumMisPageDanSousEns/50
<b>Crématorium de Narbonne</b> 57, chemin de Saint-Crescent - 11100 Narbonne	<b>Société du Crématorium de Sainte-Rose</b> 17 rue de l'Arrivée, 75015 Paris	<b>CARRE</b> Andrea KRAFFT ARCHITECTES 24, rue Fort Notre Dame - 13007 Marseille Tel. : +33 4.91.04.05.19	<b>Coupe Projet BC2</b>	31/12/2021 A3: 1:125	<b>PC</b>	

**PC3.c**